

เกี่ยวกับเรา..ไม่มีวันสิ้นสุด

เวียดนามเหนือ ฮานอย ซาปา ฮาลอง นิงห์บิงห์

5D4N

เที่ยวสุดคุ้มครบไฮโลกเวียดนามเหนือ สัมผัสธรรมชาติและอากาศหนาวฟินๆ
 พิธีชงชาพาหนชืบิ่น ส่องเรือชมธรรมชาตินิงห์บิงห์ และฮาลองเบย์



เลสลัก สาวน้อยดาวเหนือ



เที่ยวสบายไม่ย้อนเส้นทาง
เข้าโฮฟอง-กลับฮานอย

เมษายน - ตุลาคม 2563

| | |
|---------|----------------------------|
| เม.ย.63 | 01, 03, 08, 10, 15, 22, 29 |
| พ.ค.63 | 01, 06, 08, 13, 20 |
| มี.ย.63 | 03, 10, 17 |
| ก.ค.63 | 03, 08, 22, 24 |
| ส.ค.63 | 05, 12, 19, 26 |
| ก.ย.63 | 09, 16, 23, 30 |
| ต.ค.63 | 07, 09, 14, 16, 21, 23 |

พิเศษ!! เมนูซาบูแช่ม่วน
เต็มอิ่มกับอาหารนานาชาติ Buffet Sen

- เมืองโฮฟอง • เมืองฮาลอง • เมืองฮาลองโง่
- ท่าเรือห่งโก • ส่องเรืออ่าวฮาลอง เบย์ • ถ้ำนางฟ้า
- เกาะโก่ซัน • เมืองนิงห์บิงห์ • ส่องเรือฮาลองบก
- เมืองลาวโก • ด่านชายแดนเวียดนาม - จีน • เมืองซาปา
- หมู่บ้านชาวเขา กัดกัด นาดกสิจัน • ภูเขาปากมังกร • ซาปาเลิฟ มาร์เก็ต • นั้งรอกโฟมเมืองซาปา
- นั้งกระเช้าไฟฟ้า • ชื่นยอดเขาพาหนชืบิ่น • เมืองฮานอย สะพานแสงอาทิตย์ • ทะเลสาบคินดาว
- วัดหงอกฮิน • ถนน 36 สาย • จัตุรัสาดิงห์ • สุสานโฮจิมินห์

เริ่มต้น
11,999



ใบอนุญาตประกอบธุรกิจนำเที่ยว เลขที่ 11/07780



สมาชิกสมาคมไทยธุรกิจการท่องเที่ยว เลขที่ 03758



ทะเบียนพาณิชย์อิเล็กทรอนิกส์ 3100701027227



5/45 หมู่ 4 หมู่บ้าน โฮมออนกรีน เฟส 2 ถนน ลำลูกกา 71
 ตำบล ลาดสวาย อำเภอ ลำลูกกา จังหวัด ปทุมธานี 12150

วันแรก กรุงเทพฯ – สนามบินสุวรรณภูมิ – สนามบินไซฟอง – เมืองไซฟอง – เมืองสาละง – สาละงไนท์ มาร์เก็ต

12.30 พร้อมกัน ณ **สนามบินสุวรรณภูมิ อาคารผู้โดยสารชั้น 4 เคาน์เตอร์สายการบิน VIETJET AIR** โดยเจ้าหน้าที่ของบริษัทฯคอยให้การต้อนรับและอำนวยความสะดวกในการเช็คอิน

15.20 นำท่านเดินสู่ **เมืองไซฟอง** ประเทศเวียดนาม โดยเที่ยวบินที่ **VJ906**

*** ใช้เวลาเดินทางประมาณ 1 ชั่วโมง 50 นาที บนเครื่องบินไม่มีอาหารบริการบนเครื่อง ***



บินตรง



น้ำหนักกระเป๋า
20
กิโลกรัม



ที่นั่งบนเครื่องบิน
แบบ 3-3

17.15 เดินทางถึง **สนามบินแก๊ตบิ่** เมืองไซฟอง ผ่านพิธีการตรวจคนเข้าเมืองและศุลกากร รับกระเป๋าสัมภาระเรียบร้อยแล้ว

ค่ำ **บริการอาหารเย็น ณ ภัตตาคาร**

นำท่านเดินทางสู่ **เมืองสาละง** ดินแดนแห่งมังกรหลับไหล ระหว่างเดินทางขึ้นชมธรรมชาติ ผ่านชนบทของเวียดนาม สองฝั่งสวนใหญ่จะเป็นนาข้าวสีสลับสวยงามต่างกันไปตามฤดูกาล

จากนั้นอิสระให้ทุกท่านเลือกซื้อสินค้าที่ **สาละง ไนท์ มาร์เก็ต** มีสินค้าพื้นเมืองเวียดนามและสินค้าจากจีนให้ท่านได้เลือกหลากหลาย เหมาะสำหรับซื้อเป็นของฝาก เช่น กระเป๋าผ้าไหม ไหมหอมแกะสลัก เสื้อผ้า ผ้าพันคอ เสื้อยืดลายเวียดนาม ฯลฯ

พักที่ **NEW STAR HOTEL / CITYBAY HOTEL / KENNY HOTEL ระดับ 3 ดาวหรือเทียบเท่า**

วันที่สอง **เมืองสาละง – ท่าเรือโห่งไก – ล่องเรืออ่าวสาละง เบย์ – ถ้ำนางฟ้า – เกาะไก่อ๊ว – เมืองนิงห์บิ่งห์ – ล่องเรือสาละงบก – เมืองसानอย**

เช้า **บริการอาหารเช้า ณ ห้องอาหารของโรงแรม**



TAT LICENSE No.11/07780

พรีเมียม เวิลด์ ทัวร์ (สำนักงานใหญ่) PREMIUM WORLD TOUR (HEAD QUARTER)

5/45 หมู่ 2 ต.ลาดสวาย อ.ลำลูกกา จ.ปทุมธานี 12150

Tel : 02-560-1862 Hotline : 086-322-3966, 095-465-6226, 096-226-6566

E-mail : info@premiumworldtour.com

Website : www.premiumworldtour.com

เดินทางไป **ท่าเรือโห่งไก** ที่เขตรูแบบนี้จะพลุกพล่านไปด้วยผู้คน รถบัสเล็กใหญ่ ที่มาส่งนักท่องเที่ยวขึ้นเรือ เรือจะเป็นเรือไม้โบราณ มีห้องน้ำ ห้องครัว และดาดฟ้าชมวิว เรือออกจากท่ามุ่งหน้าไปชมถ้ำ เรือจะจอดให้ลง และออกไปรอรับท่านอีกท่าหนึ่งโดยไม่วกกลับมาที่เดิม



ใบอนุญาตประกอบธุรกิจนำเที่ยว เลขที่ 11/07780



สมาชิกสมาคมไทยธุรกิจการท่องเที่ยว เลขที่ 03758



ทะเบียนพาณิชย์อิเล็กทรอนิกส์ 3100701027227



5/45 หมู่ 4 หมู่บ้าน ไหมออนกรีน เฟส 2 ถนน ลำลูกกา 71
ตำบล ลาดสวาย อำเภอ ลำลูกกา จังหวัด ปทุมธานี 12150



TAT LICENSE No.11/07780

พรีเมียม เวิลด์ ทัวร์ (สำนักงานใหญ่) PREMIUM WORLD TOUR (HEAD QUARTER)

5/45 หมู่ 2 ต.ลาดสวาย อ.ลำลูกกา จ.ปทุมธานี 12150

Tel : 02-560-1862 Hotline : 086-322-3966, 095-465-6226, 096-226-6566

E-mail : info@premiumworldtour.com

Website : www.premiumworldtour.com



นำท่านล่องเรืออ่าว **สาละง เบย์** เชิญท่านสัมผัสความงามและความสมบูรณ์แบบของอ่าวสาละง จนทำให้ได้รับการขึ้นทะเบียน เป็นมรดกโลกทางธรรมชาติ จากองค์การยูเนสโกเมื่อปี พ.ศ. 2537 สัมผัสความมหัศจรรย์ของธรรมชาติที่ได้แต่งแต้มด้วยเกาะหินปูนรูปร่างแปลกตานิรันพันเกาะ สลับซับซ้อนเรียงตัวกันอย่างสวยงาม ผ่านเกาะต่างๆ ที่มีรูปร่างแปลกตา อ่าวสาละงนั้นประกอบไปด้วยเกาะเล็ก เกาะน้อยจำนวนกว่า 1,000 เกาะ



ใบอนุญาตประกอบธุรกิจนำเที่ยว เลขที่ 11/07780



สมาชิกสมาคมไทยธุรกิจการท่องเที่ยว เลขที่ 03758



ทะเบียนพาณิชย์อิเล็กทรอนิกส์ 3100701027227



5/45 หมู่ 4 หมู่บ้าน ไหมออนกรีน เฟส 2 ถนน ลำลูกกา 71
ตำบล ลาดสวาย อำเภอ ลำลูกกา จังหวัด ปทุมธานี 12150

จากนั้นนำท่านชม **ถ้ำสวรรค์** ภายในถ้ำงดงาม มีหินรูปทรงต่างๆ ประดับไปด้วยไฟหลากหลายสีสันท ทำให้มองเห็นเป็นรูปทรงต่างๆ กันไปตามจินตนาการ เช่น มังกร หงส์ เต่า เสือ นกกระเรียน ครุฑฯลฯ และกลับไปขึ้นเรือต่อ ล่องเรือไปชมความงามของเกาะน้อยใหญ่ที่มีรูปทรงประหลาดกระจัดกระจายอยู่พันกว่าเกาะในอ่าว ซึ่งยูเนสโกประกาศให้เป็นมรดกโลกเมื่อ 17 ธันวาคม 2537และไฮไลท์ของที่นี่เรือจะผ่านให้ท่านถ่ายรูปเป็นที่ระลึกกับ **เกาะไก่ชน** สัญลักษณ์ของอ่าวสาละง



เที่ยง บริการอาหารกลางวันบนเรือ พิเศษ ... เมนูซีฟู้ด+ไวน์แดง

หลังจากนั้นนำท่านเดินทางสู่เมือง **เมืองนิงบิงห์** เมืองเก่าแก่ที่มีความโดดเด่นทางธรรมชาติ มีพื้นที่ชุ่มน้ำในอาณาเขตอันไพศาล จนถูกขนานนามว่า "สาละงบก" เป็นเมืองที่มีภูมิทัศน์แปลกตา ทั้งเทือกเขา เนินเขาหินปูน ที่ราบต่ำ และนาข้าวล้อมรอบด้วยยอดเขา 99 ยอด จึงถือกันว่าเป็นเมืองศักดิ์สิทธิ์ คณะปฏิวัติของโฮจิมินห์ก็ได้เคยตั้งฐานทัพขึ้นที่นี่เป็นแห่งแรกในการศึก เตียนเบียนฟู ระหว่างทางนำท่านชมสินค้า otop ร้านเยื่อไผ่-สมุนไพร หยกและเครื่องประดับ หรือแล้วแต่จุดที่พึงปรารถนา (ใช้เวลาเดินทางประมาณ 2 ชั่วโมง)

นำท่านเดินทางสู่ท่าเรือ **ล่องเรือนิงบิงห์ หรือ สาละงบก** เป็นแหล่งท่องเที่ยวที่ตั้งอยู่ทางตอนใต้ของสามเหลี่ยมปากแม่น้ำแดง ในจังหวัดนิงบิงห์ เป็นพื้นที่ที่มีทั้งภูมิทัศน์อันงดงามของยอดเขาหินปูน แม่น้ำหลายสายไหลลัดเลาะ บางส่วนจมอยู่ใต้น้ำ และยังถูกล้อมรอบด้วยผาสูงชัน จึงทำให้สถานที่แห่งนี้น่าชม และยังมีร่องรอยทางโบราณคดีที่เผยให้เห็นการตั้งถิ่นฐานของมนุษย์สมัย โบราณ ทำให้สถานที่แห่งนี้ได้รับการขึ้นทะเบียนเป็นมรดกโลกทางวัฒนธรรมและธรรมชาติ นำท่านล่องเรือไปชมตามสายธารแห่งธรรมชาติที่ไหลเย็น ในช่วงแรกของการเดินทางท่านจะได้ชมทัศนียภาพของภูเขาสองฝั่งแม่น้ำ ซึ่งมีความยาวหลายกิโลเมตร ภาพที่ปรากฏในระหว่างการเดินทางหลายท่านเปรียบเหมือน กุ้ยหลินของจีน หรือ อ่าวสาละงเบย์ เพลิดเพลินกับการนั่งเรือล่องผ่าน

ท้องน้ำ และถ้ำต่างๆภายในบริเวณท่านจะได้ ชมทัศนียภาพของภูเขาอันยิ่งใหญ่ สลับซับซ้อนสุดลูกหูลูกตา สองข้างทางเป็นทุ่งนา บ้างทุ่งหญ้าคาบ้างสลับกันไป ความประทับใจที่ได้จากการมาเที่ยวชม เป็นสถานที่ท่องเที่ยวทางธรรมชาติที่สวยงามมากแห่งหนึ่งของเวียดนาม ทิวทัศน์ความสวยงามของที่นี่ได้รับการรังสรรค์จากธรรมชาติล้วนๆ และยังเป็นสถานที่ใช้ถ่ายทำภาพยนตร์ KONG SKULL ISLAND



หลังจากนั้นนำท่านเดินทางสู่ **เมืองฮานอย** ตั้งอยู่ตอนต้นอยู่บนลุ่มแม่น้ำแดง ปฐมกษัตริย์ราชวงศ์ลีสถาปนาขึ้นเป็นเมืองหลวงในปี พ.ศ. 1553 โดยใช้ชื่อว่า ทังลือ่ง แปลว่า มังกรเหิน จนกระทั่ง พ.ศ. 2245 กษัตริย์ราชวงศ์เหงียนได้ย้ายเมืองหลวงไปอยู่เมืองเว้เมื่อตกเป็นส่วนหนึ่งของอินโดจีนฝรั่งเศส ฮานอยจึงกลับมาเป็นเมืองหลวงอย่างเป็นทางการอีกครั้งใน พ.ศ. 2430 ภายหลังจากได้รับเอกราชในปี พ.ศ. 2489 ดินแดนเวียดนามแยกออกเป็นสองประเทศ โดยฮานอยเป็นเมืองหลวงของเวียดนามเหนือ เมื่อรวมประเทศใน พ.ศ. 2519 จึงเป็นเมืองหลวงหนึ่งเดียวของเวียดนามในปัจจุบัน (ใช้เวลาเดินทางประมาณ 2 ชั่วโมง)

ค่า **บริการอาหารค่ำ ณ ภัตตาคาร**

พักที่ **DELIGHT HOTEL / MOON VIEW HOTEL / FIRST EDEN HOTEL / CWD HOTEL ระดับ 3 ดาวหรือเทียบเท่า**

วันที่สาม เมืองसानอย – เมืองลาวไก – ด่านชายแดนเวียดนาม-จีน – เมืองซาปา – หมู่บ้านชาวเขา ก๊าดก๊าด น้ำตกสีเงิน – ภูเขาปากมังกร – ซาปาเลิฟ มาร์เก็ต

เช้า บริการอาหารเช้า ณ ห้องอาหารของโรงแรม

นำท่านออกจาก **เมืองसानอย** เพื่อเดินทางเข้าสู่ **เมืองลาวไก** ใกล้กับชายแดนจีน ตั้งอยู่บนระดับความสูงจากระดับน้ำทะเลปานกลาง 1,650 เมตร จึงมีอากาศหนาวเย็นตลอดทั้งปี ให้ท่านได้ถ่ายรูปบริเวณ **ด่านชายแดนเวียดนาม-จีน**

นำท่านเดินทางต่อไปยังเมือง **เมืองซาปา** ใช้เวลาเพียง 45 นาที เมืองซาปา เป็นเมืองเล็กๆ แห่งนี้เริ่มต้นเป็นเมืองแห่งการพักผ่อนเมื่อครั้งที่ฝรั่งเศสซึ่งปกครองเวียดนามอยู่ในขณะนั้นได้มาสร้างสถานีบนภูเขาขึ้นในปี พ.ศ.2465 จากนั้นจึงเริ่มมีชาวต่างชาติมาพักผ่อนในช่วงวันหยุดเป็นประจำ เพราะอากาศดีและเงียบสงบ และเริ่มเป็นที่รู้จักกันในหมู่นักท่องเที่ยว จึงทำให้ปัจจุบันที่นี่ได้รับความนิยมเป็นอย่างมาก นอกจากบรรยากาศแล้ว บรรดาชาวเขาที่อาศัยอยู่บริเวณนี้ก็มียวิถีชีวิตที่น่าสนใจ พื้นที่ในซาปาเต็มไปด้วยนาขั้นบันไดท่ามกลางที่ลาดไหล่เขาที่ทอดตัวอย่างมีเสน่ห์ นอกจากนี้ยังมีเทือกเขาฟานสิปัน ที่สูงที่สุดในอินโดจีนที่มีความสูง 3,143 เมตรจากระดับน้ำทะเล



นำท่านชม **หมู่บ้านชาวเขา ก๊าดก๊าด หรือ CAT CAT VILLAGE** หมู่บ้านชาวเขาเผ่าม้งดำ ชมวิถีชีวิตความเป็นอยู่ของชาวเขาในหมู่บ้านนี้ และชมแปลงนาข้าวแบบขั้นบันได การเดินทางไปหมู่บ้านก๊าดก๊าด สามารถเดินทางเท้าหรือนั่งรถยนต์ก็ได้ ในกรณีที่นั่งรถยนต์ รถนำเที่ยวจะพาทุกท่านมาที่หน้าหมู่บ้านก๊าดก๊าด และจากนั้นจึงเดินเท้าเลาะตามไหล่เขาซึ่งเป็นถนนของหมู่บ้านเพื่อสัมผัสกับวิถีชีวิตความเป็นอยู่แบบมีความสุขของประชาชนชาวเขาพื้นเมือง ที่พึ่งพาธรรมชาติในการดำเนินชีวิตอันเรียบง่าย ตลอดการเดินทางเท้าจะมีบ้านเรือนของชาวเขาที่เปิดร้านวางจำหน่ายสินค้าพื้นเมือง ของที่ระลึกแก่นักท่องเที่ยว **(ลูกค้าสามารถนำสิ่งของไปบริจาคแก่เด็กชาวเขาได้ อาทิเช่น เสื้อผ้า ผ้าห่ม รองเท้า ขนม โดยเฉพาะมาма เป็นต้น)**

เที่ยง บริการอาหารกลางวัน ณ ภัตตาคาร



นำท่านเดินทางสู่ **น้ำตกสีเงิน** เป็นน้ำตกที่สวยงามที่สุดในเมืองชาป้า ไหลจากยอดเขาฟานซีปัน ซึ่งสามารถมองเห็นได้อย่างชัดเจนจากระยะไกล มีความสูง 100 เมตร

นำท่านเดินทางสู่ **ภูเขาปากมังกร** ซึ่งเป็นภูเขาอยู่กลางเมืองชาป้า นักท่องเที่ยวสามารถเดินเท้าขึ้นไปเพื่อชมหมอกและเมฆคลุมเมืองชาป้าในยามเช้า ชมเทือกเขาเลียนเซิน รวมถึงยอดเขาฟานซีฟิง ที่มีความสูงถึง 3,143 เมตร ถือเป็นยอดภูเขาที่อยู่สูงสุดในอินโดจีน จนได้รับฉายาว่าเป็น หลังคาแห่งอินโดจีน ในระหว่างที่เดินขึ้นภูเขาสามารถมองเห็นทิวทัศน์ที่สวยงามและสวนดอกไม้ สวนกล้วยไม้ และสวนหินที่สวยงามตลอดทางเท่า

เย็น บริการอาหารเย็น ณ กัสดาดคาร พิเศษ ... เมนูสุกี้หม้อไฟ+เนื้อปลาแซลมอน



ใบอนุญาตประกอบธุรกิจนำเที่ยว เลขที่ 11/07780



ทะเบียนพาณิชย์อิเล็กทรอนิกส์ 3100701027227



สมาชิกสมาคมไทยธุรกิจการท่องเที่ยว เลขที่ 03758



5/45 หมู่ 4 หมู่บ้าน โฮมออนกรีน เฟส 2 ถนน ลำลูกกา 71 ตำบล ลาดสวาย อำเภอ ลำลูกกา จังหวัด ปทุมธานี 12150



หลังจากรับประทานอาหารเย็นเรียบร้อย อีสรุท่านเดินชมและช้อปปิ้งที่ **ตลาดซาปาเลิฟ ในท์มาร์เก็ต** มีสินค้าให้ท่านเลือก ช้อป
ปิ้งมากมาย ไม่ว่าจะเป็นสินค้าพื้นเมือง ของฝาก ขนม กระเป๋า รองเท้า ท่านสามารถช้อปปิ้งได้อย่างจุใจ

พักที่ HOLIDAY SAPA HOTEL / SAPA DIAMOND HOTEL ระดับ 3 ดาวหรือเทียบเท่า

**วันที่สี่ เมืองซาปา – นั่งรถไฟชมเมืองซาปา – นั่งกระเช้าไฟฟ้า – ขึ้นยอดเขาฟานซีปัน – เมืองसानอย สะพานแสงอาทิตย์ –
ทะเลสาบคินดาว – วัดหอกเซิน – ถนน 36 สาย**

เช้า บริการอาหารเช้า ณ ห้องอาหารของโรงแรม

จากนั้นนำท่าน **นั่งรถไฟเมืองซาปา** ท่านจะได้พบกับวิวทิวทัศน์ของเมืองซาปาที่เต็มไปด้วยความสดชื่น และสุดกลิ่นอายธรรมชาติ
ท่านยังจะได้พบกับทุ่งนาขั้นบันไดที่เรียงรายเป็นขั้นสวยงาม ถึงสถานีนั่งกระเช้าไฟฟ้า **(รวมค่ารถแล้ว)**



TAT LICENSE No.11/07780

พรีเมียม เวิลด์ ทัวร์ (สำนักงานใหญ่) PREMIUM WORLD TOUR (HEAD QUARTER)

5/45 หมู่ 2 ต.ลาดสวาย อ.ลำลูกกา จ.ปทุมธานี 12150

Tel : 02-560-1862 Hotline : 086-322-3966, 095-465-6226, 096-226-6566

E-mail : info@premiumworldtour.com

Website : www.premiumworldtour.com



จากนั้นนำท่านสู่ **ยอดเขาฟานซีปัน** โดย **กระเช้าไฟฟ้า** ไปยังยอดเขา ซึ่งเปรียบเสมือน "หลังคาอินโดจีน" เป็นระบบกระเช้าไฟฟ้าสร้างสามสาย ยาวที่สุดในเอเชีย รวมระยะทาง 6.3 กิโลเมตร สถานีสุดท้ายอยู่สูงจากระดับน้ำทะเลราว 3,000 เมตร ใช้เวลาเดินทางประมาณ 15 นาที ระหว่างทางท่านจะได้เห็น น้ำตกสีเงิน และ หมู่บ้านก๊าด ก๊าด ในมุมสูงชมนาขั้นบันไดที่สวยงาม เมื่อเดินทางถึงสถานีด้านบนท่านจะได้สัมผัสกับบรรยากาศหนาวเย็นและสวยงาม เดินขึ้นสู่จุดสูงสุดของยอดเขาให้ท่านได้เก็บภาพความประทับใจ **(รวมค่ากระเช้าฟานซีปันแล้ว แต่ไม่รวมค่ารถรางขึ้นยอดเขา)**



ใบอนุญาตประกอบธุรกิจนำเที่ยว เลขที่ 11/07780



สมาชิกสมาคมไทยธุรกิจการท่องเที่ยว เลขที่ 03758



ทะเบียนพาณิชย์อิเล็กทรอนิกส์ 3100701027227



5/45 หมู่ 4 หมู่บ้าน โฮมออนกรีน เฟส 2 ถนน ลำลูกกา 71
ตำบล ลาดสวาย อำเภอ ลำลูกกา จังหวัด ปทุมธานี 12150



เที่ยง บริการอาหารกลางวัน ณ ภัตตาคาร

นำท่านเดินทางกลับสู่ **เมืองฮานอย** ผ่านเส้นทางเดิม หลังจากนั้นนำท่านชม **ทะเลสาบคินดาบ** ทะเลสาบใจกลางเมืองฮานอย ที่มีตำนานเล่าขานว่าในสมัยที่เวียดนามทำสงครามสู้รบกับจีน กษัตริย์แห่งเวียดนามไม่เคยรบชนะจีนได้เลย ทำให้เกิดความท้อแท้ เมื่อมาล่องเรือที่ทะเลสาบแห่งนี้ได้มีปาฏิหาริย์ เต่าขนาดใหญ่มากได้คาบดาบวิเศษมาให้พระองค์ และเมื่อพระองค์นำดาบไปต่อสู้กับจีนก็ได้ชัยชนะกลับมาทำให้บ้านเมืองสงบสุข เมื่อสงครามสิ้นสุดพระองค์ก็ได้นำดาบมาคืน ณ ทะเลสาบแห่งนี้



นำท่านชม **สะพานแสงอาทิตย์** ข้ามไปจะเป็นวัดเกาะหยกหรือ **วัดหงอกเขิน** วัดโบราณ ภายในประกอบด้วยศาลเจ้าโบราณ และ
ข้างๆ ศาลเจ้ามีอาคารหลังเล็กๆ ที่มีเตาสดำขนาดใหญ่ ซึ่งเป็นเตาที่อาศัยอยู่ในทะเลสาบแห่งนี้ ภายในวัดยังมีตะพานศักดิ์สิทธิ์
รวมทั้งอานสาวรีย์ของ ดรันครีอกตวน ซึ่งเป็นแม่ทัพเอกในการต่อสู้กับกองทัพมองโกลและขับเคลื่อนทัพมองโกลกลับไปได้สำเร็จ
เมื่อปี ค.ศ.1257 วัดหงอกเขิน หรือวัดเนินหยก เป็นอีกสัญลักษณ์หนึ่งที่สำคัญมากๆ ของเมืองฮานอยสะพานสีแดงนั้นเป็นสะพานไม้
ที่มีนักท่องเที่ยวที่มาทัวร์เวียดนามที่เป็นคู่รักมักจะมาถ่ายรูปวิวเสดิ่งกันที่นี่ เมื่อผู้ที่มาทัวร์เวียดนามข้ามสะพานไปก็จะเข้าสู่ประตู
วัด ทางด้านในนั้นจะมีตะพานอยู่ 1 ตัว ที่สดำไฟไว้ประวัตและความ เป็นมานั้นกล่าวไว้ว่า ทะเลสาบแห่งนี้มีตะพานทั้งหมด 2 ตัว อีก
ตัวหนึ่งยังมีชีวิตอยู่และอาศัยอยู่ในทะเลสาบ **(ไม่รวมค่าเข้าวัด)**



จากนั้นอิสระให้ท่านเลือกซื้อสินค้าบน **ช้อปπίงถนน 36 สาย** ที่ขายสินค้าหลากหลายประเภท ทั้งของที่ระลึก ของกิน ของใช้ อาทิ เครื่องเขิน หมวกถอบถวน เซรามิก ภาพเขียน กระเป๋าถือปียี่ห้อต่างๆ เช่น Samsonite, Kipling, Roxy, Billabong

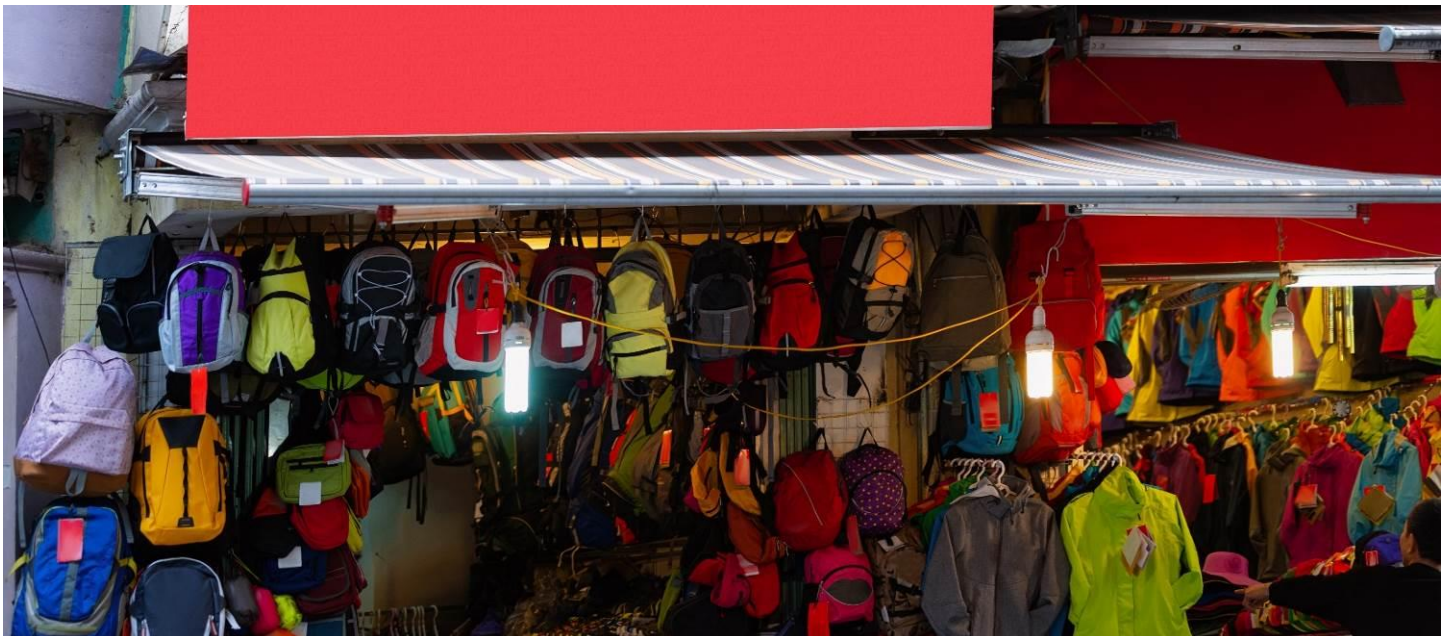



เย็น **บริการอาหารเย็น ณ ภัตตาคาร พิเศษ ... บุฟเฟต์นานาชาติ SEN**
(ขอสงวนสิทธิ์เปลี่ยนแปลงร้านอาหารในกรณีที่ร้านปิด หรือเกิดเหตุสุดวิสัย)

พักที่ **DELIGHT HOTEL / MOON VIEW HOTEL / FIRST EDEN HOTEL / CWD HOTEL หรือระดับเทียบเท่า**

วันที่ห้า **เมืองसानอย – จัตุรัสมาดิงห์ – สุสานโฮจิมินห์ – สนามบินนอยไบ – สนามบินสุวรรณภูมิ – กรุงเทพฯ**

เช้า **บริการอาหารเช้า ณ ห้องอาหารของโรงแรม**

จากนั้นนำท่านเดินทางไป **จัตุรัสมาดิงห์** ลานกว้างที่ประธานาธิบดีโฮจิมินห์ได้อ่านคำประกาศอิสรภาพของเวียดนามพ้นจากฝรั่งเศสเมื่อ 2 ก.ย. 2488 หลังจากเวียดนามตกเป็นเมืองขึ้นของฝรั่งเศสอยู่ถึง 84 ปี นำท่านถ่ายรูปด้านหน้าที่ **สุสานโฮจิมินห์ (ถ่ายรูปด้านนอก)** ด้านในเป็นที่บรรจุศพของท่านโฮจิมินห์อานนำยานอนสงบนอยู่ในโลงแก้ว (ปิดให้เข้าชมทุกวันจันทร์และศุกร์)



11.10 ได้เวลาอันสมควรนำท่านเดินสู่ **สนามบินนอยไบ** เพื่อเดินทางกลับสู่ประเทศไทย
13.00 นำท่านเดินกลับสู่กรุงเทพฯ โดยเที่ยวบินที่ **VJ901**
เดินทางถึง **สนามบินสุวรรณภูมิ** กรุงเทพฯ โดยสวัสดิภาพ...พร้อมความประทับใจ

**** หากท่านที่ต้องออกตัวภายใน (เครื่องบิน, รถทัวร์, รถไฟ) กรุณาสอบถามที่เจ้าหน้าที่ทุกครั้งก่อนทำการออกตัวเนื่องจาก
สายการบินอาจมีการปรับเปลี่ยนไฟล์ท หรือ เวลาบิน โดยไม่ได้แจ้งให้ทราบล่วงหน้า
ขอพระคุณทุกท่านที่ใช้บริการ ****

อัตราค่าบริการ

| กำหนดการเดินทาง | ราคาผู้ใหญ่ / เด็ก พักห้องละ 2-3 ท่าน | พักเดี่ยวเพิ่ม | ราคาทัวร์ ไม่รวมตัวเครื่องบิน |
|--------------------------------------|--|----------------|----------------------------------|
| 01 – 05 เมษายน 2563 | 12,999 | 3,500 | 9,999 |
| 03 – 07 เมษายน 2563 (วันจักรี) | 13,999 | 3,500 | 10,999 |
| 08 – 12 เมษายน 2563 | 14,999 | 3,500 | 11,999 |
| 10 – 14 เมษายน 2563 (วันสงกรานต์) | 16,999 | 3,500 | 13,999 |



TAT LICENSE No.11/07780

พรีเมียม เวิลด์ ทัวร์ (สำนักงานใหญ่) PREMIUM WORLD TOUR (HEAD QUARTER)

5/45 หมู่ 2 ต.ลาดสวาย อ.ลำลูกกา จ.ปทุมธานี 12150
Tel : 02-560-1862 Hotline : 086-322-3966, 095-465-6226, 096-226-6566
E-mail : info@premiumworldtour.com
Website : www.premiumworldtour.com

| | | | |
|--|--------|-------|--------|
| 15 – 19 เมษายน 2563 (วันสงกรานต์) | 13,999 | 3,500 | 10,999 |
| 22 – 26 เมษายน 2563 | 12,999 | 3,500 | 9,999 |
| 29 เม.ย. – 03 พ.ค. 2563 (วันแรงงาน) | 13,999 | 3,500 | 10,999 |
| 01 – 05 พฤษภาคม 2563 (วันแรงงาน) | 13,999 | 3,500 | 10,999 |
| 06 – 10 พฤษภาคม 2563 (วันวิสาขบูชา) | 14,999 | 3,500 | 11,999 |
| 08 – 12 พฤษภาคม 2563 | 13,999 | 3,500 | 10,999 |
| 13 – 17 พฤษภาคม 2563 | 13,999 | 3,500 | 10,999 |
| 20 – 24 พฤษภาคม 2563 | 11,999 | 3,500 | 8,999 |
| 03 – 07 มิถุนายน 2563 (วันเฉลิมพระราชินี) | 14,999 | 3,500 | 11,999 |
| 10 – 14 มิถุนายน 2563 | 12,999 | 3,500 | 9,999 |
| 17 – 21 มิถุนายน 2563 | 12,999 | 3,500 | 9,999 |
| 03 – 07 กรกฎาคม 2563 (วันอาสาฬหบูชา) | 14,999 | 3,500 | 11,999 |
| 08 – 12 กรกฎาคม 2563 | 13,999 | 3,500 | 10,999 |
| 22 – 26 กรกฎาคม 2563 | 13,999 | 3,500 | 10,999 |
| 24 – 28 กรกฎาคม 2563 (วันเฉลิมพระเจ้าอยู่หัว) | 14,999 | 3,500 | 11,999 |
| 05 – 09 สิงหาคม 2563 | 13,999 | 3,500 | 10,999 |
| 12 – 16 สิงหาคม 2563 (วันแม่) | 13,999 | 3,500 | 10,999 |
| 19 – 23 สิงหาคม 2563 | 12,999 | 3,500 | 9,999 |
| 26 – 30 สิงหาคม 2563 | 12,999 | 3,500 | 9,999 |



ใบอนุญาตประกอบธุรกิจนำเที่ยว เลขที่ 11/07780



สมาชิกสมาคมไทยธุรกิจการท่องเที่ยว เลขที่ 03758



ทะเบียนพาณิชย์อิเล็กทรอนิกส์ 3100701027227



5/45 หมู่ 4 หมู่บ้าน ไหมออนกรีน เฟส 2 ถนน ลำลูกกา 71 ตำบล ลาดสวาย อำเภอ ลำลูกกา จังหวัด ปทุมธานี 12150

| | | | |
|--|--------|-------|--------|
| 09 – 13 กันยายน 2563 | 12,999 | 3,500 | 9,999 |
| 16 – 20 กันยายน 2563 | 12,999 | 3,500 | 9,999 |
| 23 – 27 กันยายน 2563 | 12,999 | 3,500 | 9,999 |
| 30 ก.ย. – 04 ต.ค. 2563 | 12,999 | 3,500 | 9,999 |
| 07 – 11 ตุลาคม 2563 | 13,999 | 3,500 | 10,999 |
| 09 – 13 ตุลาคม 2563 (วันสวรรคต ร.๙) | 14,999 | 3,500 | 11,999 |
| 14 – 18 ตุลาคม 2563 | 13,999 | 3,500 | 10,999 |
| 16 – 20 ตุลาคม 2563 | 13,999 | 3,500 | 10,999 |
| 21 – 25 ตุลาคม 2563 (วันปิยมหาราช) | 14,999 | 3,500 | 11,999 |
| 23 – 27 ตุลาคม 2563 (วันปิยมหาราช) | 14,999 | 3,500 | 11,999 |

**** ราคาเด็กอายุไม่เกิน 2 ปี 3,900 บาท****
ค่าบริการข้างต้น ยังไม่รวมค่าที่ปคนขับรถ มัคคเทศก์ท้องถิ่น
และหัวหน้าทัวร์ท่านละ 1,500 บาท /ทริป/ต่อท่าน

ในกรณียกเลิกการเดินทาง ต้องยกเลิก 30 วันก่อนการเดินทางเท่านั้น ไม่เช่นนั้นทางบริษัทจะไม่คืนมัดจำไม่ว่าด้วยกรณีใดๆ ทั้งสิ้น เพราะทางบริษัทได้ทำการจ่ายค่าตัวไปให้กับการสายการบินเรียบร้อยแล้ว โปรดอ่านข้อความให้ถี่ถ้วนก่อนการจองทัวร์ทุกครั้ง เพื่อประโยชน์แก่ตัวท่านเอง

การเดินทางในแต่ละครั้งจะต้องมีผู้โดยสารจำนวน 15 ท่านขึ้นไป ถ้าผู้โดยสารไม่ครบจำนวนดังกล่าว บริษัทฯ ขอสงวนสิทธิ์ในการเลื่อนการเดินทาง หรือเปลี่ยนแปลงราคา

กรุณาชำระมัดจำ ท่านละ 5,000.- บาท หากมีการยกเลิกภายหลัง ทางบริษัทขอสงวนสิทธิ์ในการคืนมัดจำทั้งหมด เนื่องจากทางบริษัทฯ ได้ชำระค่าตัวเครื่องบินเต็มใบให้กับการสายการบินเป็นที่เรียบร้อยแล้ว ยกเว้นค่าภาษีน้ำมันที่ยังมิได้ชำระ ค่าทัวร์ส่วนที่เหลือ กรุณาชำระ 21 วันก่อนการเดินทาง

หมายเหตุ : ตัวเมื่อออกแล้ว ไม่สามารถปรับได้ อันเนื่องจากเงื่อนไขของสายการบิน

อัตราค่าบริการนี้รวม

- ค่าตัวเครื่องบินไป-กลับ พร้อมคณะ
- ค่าน้ำมันกระเป๋าสัมภาระท่านละไม่เกิน 20 กก.
- ค่าที่พักตามที่ระบุในรายการ พักห้องละ 2 ท่านหรือ 3 ท่าน
- ค่าเข้าชมสถานที่ต่างๆ ตามรายการ
- ค่าอาหารตามมือที่ระบุในรายการ
- ค่าจ้างมัคคเทศก์คอยบริการตลอดการเดินทาง
- ค่าภาษีสนามบินทุกแห่งที่มี
- ค่ารถรับ-ส่ง และนำเที่ยวตามรายการ



ใบอนุญาตประกอบธุรกิจนำเที่ยว เลขที่ 11/07780



ทะเบียนพาณิชย์อิเล็กทรอนิกส์ 3100701027227



สมาชิกสมาคมไทยธุรกิจการท่องเที่ยว เลขที่ 03758



5/45 หมู่ 4 หมู่บ้าน โฮมออนกรีน เฟส 2 ถนน ลำลูกกา 71 ตำบล ลาดสวาย อำเภอ ลำลูกกา จังหวัด ปทุมธานี 12150



TAT LICENSE No.11/07780

พรีเมียม เวิลด์ ทัวร์ (สำนักงานใหญ่) PREMIUM WORLD TOUR (HEAD QUARTER)

5/45 หมู่ 2 ต.ลาดสวาย อ.ลำลูกกา จ.ปทุมธานี 12150
Tel : 02-560-1862 Hotline : 086-322-3966, 095-465-6226, 096-226-6566
E-mail : info@premiumworldtour.com
Website : www.premiumworldtour.com

☑ ค่าประกันอุบัติเหตุระหว่างเดินทาง วงเงินท่านละ 1,000,000 บาท (เงื่อนไขตามกรมธรรม์)

อัตราค่าบริการนี้ไม่รวม

- ☑ ค่าใช้จ่ายส่วนตัวนอกเหนือจากรายการที่ระบุ เช่น ค่าทำหนังสือเดินทาง ค่าโทรศัพท์ ค่าโทรศัพท์ทางไกล ค่าอินเทอร์เน็ต ค่าชักรีด มินิบาร์ในห้อง รวมถึงค่าอาหารและเครื่องดื่มที่สั่งเพิ่มนอกเหนือรายการ(กรุณาสอบถามจากหัวหน้าทัวร์ก่อนการใช้บริการ)
- ☑ **ค่าทิปคนขับรถ ไกด์ท้องถิ่น และหัวหน้าทัวร์ท่านละ 1,500 บาท/ทริป/ต่อท่าน**
- ☑ **ค่าภาษีมูลค่าเพิ่ม 7% และภาษีหัก ณ ที่จ่าย 3%**

เงื่อนไขการชำระค่าบริการ

1. นักท่องเที่ยวหรือเอเจนซี่ต้องชำระเงินมัดจำเป็นเงินจำนวน **5,000 บาท** ต่อท่านเพื่อสำรองที่นั่ง
2. นักท่องเที่ยวหรือเอเจนซี่ต้องชำระค่าบริการส่วนที่เหลือทั้งหมดก่อนวันเดินทางอย่างน้อย 21 วัน กรณีนักท่องเที่ยวหรือเอเจนซี่ไม่ชำระเงิน หรือชำระเงินไม่ครบภายในกำหนด รวมถึงกรณีเช็คของท่านถูกปฏิเสธการจ่ายเงินไม่ว่ากรณีใดๆให้ถือว่านักท่องเที่ยวสละสิทธิการเดินทางในทัวร์นั้นๆ
3. การติดต่อใดๆ กับทางบริษัทเช่น แฟกซ์ อีเมล หรือจดหมายฯ ต้องทำในวันเวลาทำการของทางบริษัท ดังนี้ วันจันทร์ ถึงศุกร์ เวลา 9.00 น. – 18.00 น. และวันเสาร์ เวลา 9.00 น. – 14.00 น. นอกจากวันเวลาดังกล่าวและวันหยุดนักขัตฤกษ์ที่รัฐบาลประกาศในปีนั้นๆถือว่าเป็นวันหยุดทำการของทางบริษัท

เงื่อนไขการยกเลิกการเดินทาง

1. กรณีที่นักท่องเที่ยวหรือเอเจนซี่ต้องการขอยกเลิกการเดินทาง หรือเลื่อนการเดินทาง นักท่องเที่ยวหรือเอเจนซี่(ผู้มีชื่อในเอกสารการจอง) จะต้องแฟกซ์ อีเมล หรือเดินทางมาเซ็นเอกสารการยกเลิกที่บริษัทอย่างใดอย่างหนึ่งเพื่อแจ้งยกเลิกการจองกับทางบริษัทเป็นลายลักษณ์อักษรทางบริษัทไม่รับยกเลิกการจองผ่านทางโทรศัพท์ไม่ว่ากรณีใดๆ
2. กรณีที่นักท่องเที่ยวหรือเอเจนซี่ต้องการขอรับเงินค่าบริการคืน นักท่องเที่ยวหรือเอเจนซี่ (ผู้มีชื่อในเอกสารการจอง) จะต้องแฟกซ์ อีเมล หรือเดินทางมาเซ็นเอกสารการขอรับเงินคืนที่บริษัทอย่างใดอย่างหนึ่งเพื่อทำเรื่องขอรับเงินค่าบริการคืน โดยแนบหนังสือมอบอำนาจพร้อมหลักฐานประกอบการมอบอำนาจ หลักฐานการชำระเงินค่าบริการต่างๆ และหน้าสมุดบัญชีธนาคารที่ต้องการให้นำเงินเข้าให้ครบถ้วน โดยมีเงื่อนไขการคืนเงินค่าบริการดังนี้
 - 2.1 ยกเลิกก่อนวันเดินทางไม่น้อยกว่า 30 วัน คืนเงินค่าบริการร้อยละ 100 ของค่าบริการที่ชำระแล้ว
 - 2.2 ยกเลิกก่อนวันเดินทางไม่น้อยกว่า 15 วัน คืนเงินค่าบริการร้อยละ 50 ของค่าบริการที่ชำระแล้ว
 - 2.3 ยกเลิกก่อนวันเดินทางน้อยกว่า 15 วัน ไม่คืนเงินค่าบริการที่ชำระแล้วทั้งหมด
 - 2.4 ทั้งนี้ทางบริษัทจะหักค่าใช้จ่ายที่ได้จ่ายจริงจากค่าบริการที่ชำระแล้วเนื่องในการเตรียมการจัดการนำเที่ยวให้แก่นักท่องเที่ยว เช่น การสำรองที่นั่งตั๋วเครื่องบิน การจองที่พัก ฯลฯ
3. **การเดินทางที่ต้องการันตีมัดจำหรือซื้อขาดแบบมีเงื่อนไข หรือเที่ยวบินเหมาลำ Charter Flight หรือ Extra Flight กับสายการบินหรือผ่านตัวแทนในประเทศหรือต่างประเทศ จะไม่มีการคืนเงินมัดจำหรือค่าบริการทั้งหมด**
4. การติดต่อใดๆ กับทางบริษัทเช่น แฟกซ์ อีเมล หรือจดหมายฯ ต้องทำในวันเวลาทำการของทางบริษัท ดังนี้ วันจันทร์ ถึงศุกร์ เวลา 9.00 น. – 18.00 น. และวันเสาร์ เวลา 9.00 น. – 14.00 น. นอกจากวันเวลาดังกล่าวและวันหยุดนักขัตฤกษ์ที่รัฐบาลประกาศในปีนั้นๆถือว่าเป็นวันหยุดทำการของทางบริษัท
5. ทางบริษัทขอสงวนสิทธิ์ในการยกเลิกการเดินทางกรณีมีนักท่องเที่ยวเดินทางไม่ถึง 15 คน

เงื่อนไขและข้อกำหนดอื่นๆ

1. ทัวร์นี้สำหรับผู้มีวัตถุประสงค์เพื่อการท่องเที่ยวเท่านั้น
2. ทัวร์นี้เป็นทัวร์แบบเหมา หากท่านไม่ได้ร่วมเดินทางหรือใช้บริการตามที่ระบุไว้ในรายการไม่ว่าบางส่วนหรือทั้งหมด หรือถูกปฏิเสธการเข้า-ออกเมืองด้วยเหตุผลใดๆ ทางบริษัทจะไม่คืนเงินค่าบริการไม่ว่าบางส่วนหรือทั้งหมดให้แก่ท่าน
3. ทางบริษัทขอสงวนสิทธิ์ในการยกเลิกการเดินทางในกรณีที่นักท่องเที่ยวร่วมเดินทางน้อยกว่า 15 ท่าน โดยจะแจ้งให้นักท่องเที่ยวหรือเอเจนซี่ทราบล่วงหน้าอย่างน้อย 7 วันก่อนการเดินทางสำหรับประเทศที่ไม่มีวีซ่า และอย่างน้อย 10 วันก่อนการเดินทางสำหรับประเทศที่มีวีซ่า แต่หากทางนักท่องเที่ยวทุกท่านยินดีที่จะชำระค่าบริการเพิ่มจากการที่มีนักท่องเที่ยวร่วมเดินทางน้อยกว่าที่ทางบริษัทกำหนดเพื่อให้คณะเดินทางได้ ทางเรายินดีที่จะให้บริการต่อไป
4. ทางบริษัทขอสงวนสิทธิ์ไม่รับผิดชอบค่าเสียหายจากความผิดพลาดในการสะกดชื่อ นามสกุล คำนำหน้าชื่อ เลขที่หนังสือเดินทางและอื่นๆ เพื่อใช้ในการจองตั๋วเครื่องบิน ในกรณีที่นักท่องเที่ยวหรือเอเจนซี่มิได้ส่งหน้าหนังสือเดินทางให้กับทางบริษัทพร้อมการชำระเงินมัดจำ



ใบอนุญาตประกอบธุรกิจนำเที่ยว เลขที่ 11/07780



ทะเบียนพาณิชย์อิเล็กทรอนิกส์ 3100701027227



สมาชิกสมาคมไทยธุรกิจการท่องเที่ยว เลขที่ 03758



5/45 หมู่ 4 หมู่บ้าน โฮมออนกรีน เฟส 2 ถนน ลำลูกกา 71 ตำบล ลาดสวาย อำเภอ ลำลูกกา จังหวัด ปทุมธานี 12150



TAT LICENSE No.11/07780

พรีเมียม เวิลด์ ทัวร์ (สำนักงานใหญ่) PREMIUM WORLD TOUR (HEAD QUARTER)

5/45 หมู่ 2 ต.ลาดสวาย อ.ลำลูกกา จ.ปทุมธานี 12150
Tel : 02-560-1862 Hotline : 086-322-3966, 095-465-6226, 096-226-6566
E-mail : info@premiumworldtour.com
Website : www.premiumworldtour.com

- ทางบริษัทขอสงวนสิทธิ์ในการเปลี่ยนแปลงรายการการเดินทางตามความเหมาะสมเพื่อให้สอดคล้องกับสถานการณ์ ภูมิอากาศ และเวลา ณ วันที่เดินทางจริงของประเทศที่เดินทาง ทั้งนี้บริษัทจะคำนึงถึงความปลอดภัยของนักท่องเที่ยวส่วนใหญ่เป็นสำคัญ
- ทางบริษัทขอสงวนสิทธิ์ไม่รับผิดชอบใดๆ ต่อความเสียหายหรือค่าใช้จ่ายใดๆ ที่เพิ่มขึ้นของนักท่องเที่ยวที่มีได้เกิดจากความผิดของทางบริษัท เช่น ภัยธรรมชาติ การจลาจล การนัดหยุดงาน การปฏิวัติ อุบัติเหตุ ความเจ็บป่วย ความสูญหายหรือเสียหายของสัมภาระ ความล่าช้า เปลี่ยนแปลง หรือการบริการของสายการบิน เหตุสุดวิสัยอื่น เป็นต้น
- อัตราค่าบริการนี้คำนวณจากอัตราแลกเปลี่ยนเงินตราต่างประเทศ ณ วันที่ทางบริษัทเสนอราคา ดังนั้น ทางบริษัทขอสงวนสิทธิ์ในการปรับราคาค่าบริการเพิ่มขึ้น ในกรณีที่มีการเปลี่ยนแปลงอัตราแลกเปลี่ยนเงินตราต่างประเทศ ค่าตัวเครื่องบิน ค่าภาษีเชื้อเพลิง ค่าประกันภัยสายการบิน การเปลี่ยนแปลงเที่ยวบิน ฯลฯ
- มีคคเทศก์ พนักงาน หรือตัวแทนของทางบริษัท ไม่มีอำนาจในการให้คำสัญญาใดๆ แทนบริษัท เว้นแต่มีเอกสารลงนามโดยผู้มีอำนาจของบริษัทกำกับเท่านั้น

ข้อแนะนำก่อนการเดินทาง

- กรุณาแยกของเหลว เจล สเปรย์ ที่จะนำติดตัวขึ้นเครื่องบิน ต้องมีขนาดบรรจุภัณฑ์ไม่เกิน 100 มิลลิลิตรต่อชิ้น และรวมกันทุกชิ้นไม่เกิน 1,000 มิลลิลิตร โดยแยกใส่ถุงพลาสติกใสซึ่งมีซิปล็อคปิดสนิท และสามารถนำออกมาให้เจ้าหน้าที่ตรวจได้อย่างสะดวก ณ จุดเอ็กซ์เรย์ อนุญาตให้ถือได้ท่านละ 1 ใบเท่านั้น ถ้าสิ่งของดังกล่าวมีขนาดบรรจุภัณฑ์มากกว่าที่กำหนดจะต้องใส่กระเป๋าใบใหญ่และฝากเจ้าหน้าที่โหลดใต้ท้องเครื่องบินเท่านั้น
- สิ่งของที่มีลักษณะคล้ายกับอาวุธ เช่น กรรไกรตัดเล็บ มีดพก แหวน อุปกรณ์กีฬาฯ จะต้องใส่กระเป๋าใบใหญ่และฝากเจ้าหน้าที่โหลดใต้ท้องเครื่องบินเท่านั้น
- IATA ได้กำหนดมาตรการเกี่ยวกับการนำแบตเตอรี่สำรองขึ้นไปบนเครื่องบินดังนี้** แบตเตอรี่สำรองสามารถนำไปใส่กระเป๋าติดตัวถือขึ้นเครื่องบินได้ในจำนวนและปริมาณที่จำกัด ได้แก่
 - 3.1 แบตเตอรี่สำรองที่มีความจุไฟฟ้าน้อยกว่า 20,000 mAh หรือน้อยกว่า 100 Wh สามารถนำขึ้นเครื่องได้ไม่มีการจำกัดจำนวน
 - 3.2 แบตเตอรี่สำรองที่มีความจุไฟฟ้า 20,000 - 32,000 mAh หรือ 100-160 Wh สามารถนำขึ้นเครื่องได้ไม่เกินคนละ 2 ก้อน
 - 3.3 แบตเตอรี่สำรองที่มีความจุไฟฟ้ามกกว่า 32,000 mAh หรือ 160 Wh ห้ามนำขึ้นเครื่องในทุกกรณี
- ห้ามนำแบตเตอรี่สำรองใส่กระเป๋าเดินทางโหลดใต้เครื่องในทุกกรณี



ใบอนุญาตประกอบธุรกิจนำเที่ยว เลขที่ 11/07780



ทะเบียนพาณิชย์อิเล็กทรอนิกส์ 3100701027227



สมาชิกสมาคมไทยธุรกิจการท่องเที่ยว เลขที่ 03758



5/45 หมู่ 4 หมู่บ้าน ไหมอออนกรีน เฟส 2 ถนน ลำลูกกา 71 ตำบล ลาดสวาย อำเภอ ลำลูกกา จังหวัด ปทุมธานี 12150